

MEDIÇÃO
RELATÓRIO 03/10/2022 - 08/02/2023

RX CONSTRUTORA LTDA
11.852.645/0001-79
VARGINHA - MG
(35) 3221-6919

MUNICÍPIO DE BORDA DA MATA
17.912.023/0001-75

Projeto

Nº 358 / 072/2022
2022 - PREF. MUN. DE BORDA DA MATA - CONC. 002/2022

MEDIÇÃO Nº 01 - RUAS DERMERCINDO DA COSTA BRANDÃO E PADRE BERNARDES

INSTALAÇÕES INICIAIS DE OBRA								
Descrição	Contratado	Valor Unit.	Acumulado	% Acumulado	Valor Acumulado	Medido	% Medido	Valor Medido
LOCAÇÃO TOPOGRÁFICA ATÉ 20 PONTOS	20,00 UN	R\$ 107,47	15,00 UN	75,00%	R\$ 1.612,05	15,00 UN	75,00%	R\$ 1.612,05
SUBTOTAL - um mil seiscentos e doze reais e cinco centavos								R\$ 1.612,05

ESCAVAÇÃO MECANICA								
Descrição	Contratado	Valor Unit.	Acumulado	% Acumulado	Valor Acumulado	Medido	% Medido	Valor Medido
ESCAVAÇÃO MECÂNICA DE VALAS COM DESCARGA LATERAL H <= 1,50 M	310,00 M3	R\$ 12,00	100,60 M3	32,45%	R\$ 1.207,20	100,60 M3	32,45%	R\$ 1.207,20
REATERRO COMPACTADO DE VALA COM EQUIPAMENTO PLACA VIBRATORIA	132,00 M3	R\$ 50,76	59,55 M3	45,11%	R\$ 3.022,76	59,55 M3	45,11%	R\$ 3.022,76
SUBTOTAL - quatro mil duzentos e vinte e nove reais e noventa e cinco centavos								R\$ 4.229,96

TUBULAÇÃO DE CONCRETO SIMPLES								
Descrição	Contratado	Valor Unit.	Acumulado	% Acumulado	Valor Acumulado	Medido	% Medido	Valor Medido
TUBO DE CONCRETO SIMPLES, CLASSE PS1, DIÂMETRO 400MM, INCLUSIVE FORNECIMENTO, ASSENTAMENTO E REJUNTAMENTO, EXCLUSIVE ESCAVAÇÃO	391,00 M	R\$ 110,33	168,40 M	43,07%	R\$ 18.579,57	168,40 M	43,07%	R\$ 18.579,57
SUBTOTAL - dezoito mil quinhentos e setenta e nove reais e cinquenta e sete centavos								R\$ 18.579,57

CAIXA DE ALVENARIA PARA DRENAGEM								
Descrição	Contratado	Valor Unit.	Acumulado	% Acumulado	Valor Acumulado	Medido	% Medido	Valor Medido
CAIXA DE DRENAGEM DE INSPEÇÃO /PASSAGEM EM ALVENARIA (80X80X80CM), REVESTIMENTO EM ARGAMASSA COM ADITIVO IMPERMEABILIZANTE, COM TAMPA EM GRELHA, INCLUSIVE ESCAVAÇÃO, REATERRO E TRANSPORTE E RETIRADA DO MATERIAL ESCAVADO (EM CAÇAMBA)	16,00 UN	R\$ 1.322,07	11,00 UN	68,75%	R\$ 14.542,77	11,00 UN	68,75%	R\$ 14.542,77
SUBTOTAL - quatorze mil quinhentos e quarenta e dois reais e setenta e sete centavos								R\$ 14.542,77

REGULARIZAÇÃO SUB-BASE								
Descrição	Contratado	Valor Unit.	Acumulado	% Acumulado	Valor Acumulado	Medido	% Medido	Valor Medido
BASE DE SOLO SEM MISTURA, COMPACTADA NA ENERGIA DO PROCTOR INTERMEDIÁRIO (EXECUÇÃO, INCLUINDO ESCAVAÇÃO, CARGA, DESCARGA, ESPALHAMENTO, UMIDECIMENTO E COMPACTAÇÃO DO MATERIAL (EXCLUI AQUISIÇÃO E TRANSPORTE DO MATERIAL).	618,00 M3	R\$ 23,14	216,00 M3	34,95%	R\$ 4.998,24	216,00 M3	34,95%	R\$ 4.998,24
CARGA DE MATERIAL DE QUALQUER NATUREZA SOBRE CAMINHÃO - MANUAL	289,00 M3	R\$ 43,63	100,00 M3	34,60%	R\$ 4.363,00	100,00 M3	34,60%	R\$ 4.363,00
SUBTOTAL - nove mil trezentos e sessenta e um reais e vinte e quatro centavos								R\$ 9.361,24

PAVIMENTAÇÃO								
Descrição	Contratado	Valor Unit.	Acumulado	% Acumulado	Valor Acumulado	Medido	% Medido	Valor Medido
EXECUÇÃO DE CALÇAMENTO EM BLOQUETE - E = 8 CM - FCK = 35 MPA, INCLUINDO FORNECIMENTO E TRANSPORTE DE TODOS OS MATERIAIS, COLCHÃO DE ASSENTAMENTO E = 6 CM	2.602,00 M2	R\$ 110,34	939,00 M2	36,09%	R\$ 103.613,02	939,00 M2	36,09%	R\$ 103.613,02
SUBTOTAL - cento e três mil seiscentos e treze reais e um centavo								R\$ 103.613,02

DRENAGEM SUPERFICIAL								
Descrição	Contratado	Valor Unit.	Acumulado	% Acumulado	Valor Acumulado	Medido	% Medido	Valor Medido
GUIA DE MEIO FIO (10X15X22)CM E SARJETA (30X10)CM COM INCLINAÇÃO DE 10%EM CONCRETO COM FCK=15 MPA, MOLDADA IN LOCO, FORMA EM MADEIRA, INCLUSIVE ESCAVAÇÃO, APILOAMENTO E TRANSPORTE COM RETIRADADO MATERIAL ESCAVADO (EM CAÇAMBA)	768,00 M	R\$ 80,00	284,00 M	36,98%	R\$ 22.720,00	284,00 M	36,98%	R\$ 22.720,00
SUBTOTAL - vinte e dois mil setecentos e vinte reais								R\$ 22.720,00
VALOR DESSA MEDIÇÃO - cento e setenta e quatro mil seiscentos e cinquenta e oito reais e sessenta centavos								R\$ 174.658,61
VALOR TOTAL DA MEDIÇÃO - cento e setenta e quatro mil seiscentos e cinquenta e oito reais e sessenta centavos								R\$ 174.658,61

Nº do relatório: 25
Relatório 08/02/2023

Contratante

MUNICÍPIO DE BORDA DA MATA
17.912.023/0001-75
BORDA DA MATA - MG

Contratado

RX CONSTRUTORA LTDA
11.852.645/0001-79
VARGINHA - MG
(35) 3221-6919

Projeto

2022 - PREF. MUN. DE BORDA DA MATA - CONC. 002/2022

Condição Climática

Tempo	Manhã	Tarde	Noite
Clima	Nublado e praticável	Nublado e praticável	Limpo e impraticável

Atividades

ESCAVAÇÃO MECANICA	
ESCAVAÇÃO MECÂNICA DE VALAS COM DESCARGA LATERAL H <= 1,50 M	15 M3
REATERRO COMPACTADO DE VALA COM EQUIPAMENTO PLACA VIBRATORIA	10 M3
CAIXA DE ALVENARIA PARA DRENAGEM	
CAIXA DE DRENAGEM DE INSPEÇÃO /PASSAGEM EM ALVENARIA (80X80X80CM), REVESTIMENTO EM ARGAMASSA COM ADITIVO IMPERMEABILIZANTE, COM TAMPA EM GRELHA, INCLUSIVE ESCAVAÇÃO, REATERRO E TRANSPORTE E RETIRADA DO MATERIAL ESCAVADO (EM CAÇAMBA)	2 UN

Funcionários

Nome	Entrada	Saida	Entrada	Saida
HERIVELTON PINTO RIBEIRO	07:00	12:00	13:00	17:00
JOSE EDUARDO DOS SANTOS	07:00	12:00	13:00	17:00
MARCO ANTONIO MORAIS	07:00	12:00	13:00	17:00

Galeria de Fotos

Nº do relatório: 25
Relatório 08/02/2023



IMG-20230209-WA0145.jpg

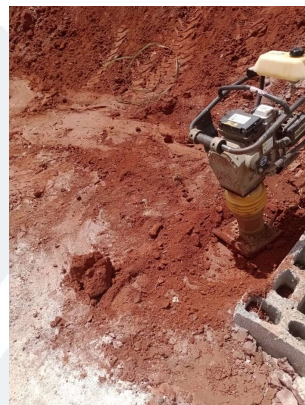

IMG-20230209-WA0144.jpg



IMG-20230209-WA0146.jpg

Nº do relatório: 24
Relatório 07/02/2023

Contratante

MUNICÍPIO DE BORDA DA MATA
17.912.023/0001-75
BORDA DA MATA - MG

Contratado

RX CONSTRUTORA LTDA
11.852.645/0001-79
VARGINHA - MG
(35) 3221-6919

Projeto

2022 - PREF. MUN. DE BORDA DA MATA - CONC. 002/2022

Condição Climática

Tempo	Manhã	Tarde	Noite
Clima	Nublado e praticável	Chuvoso e praticável	Chuvoso e impraticável

Atividades

CAIXA DE ALVENARIA PARA DRENAGEM	
CAIXA DE DRENAGEM DE INSPEÇÃO /PASSAGEM EM ALVENARIA (80X80X80CM), REVESTIMENTO EM ARGAMASSA COM ADITIVO IMPERMEABILIZANTE, COM TAMPA EM GRELHA, INCLUSIVE ESCAVAÇÃO, REATERRO E TRANSPORTE E RETIRADA DO MATERIAL ESCAVADO (EM CAÇAMBA)	2 UN

Funcionários

Nome	Entrada	Saida	Entrada	Saida
HERIVELTON PINTO RIBEIRO	07:00	12:00	13:00	17:00
JOSE EDUARDO DOS SANTOS	07:00	12:00	13:00	17:00
MARCO ANTONIO MORAIS	07:00	12:00	13:00	17:00

Comentários

TIVEMOS VARIAS PANCADAS DE CHUVA NO LOCAL.

Galeria de Fotos

Nº do relatório: 24

Relatório 07/02/2023

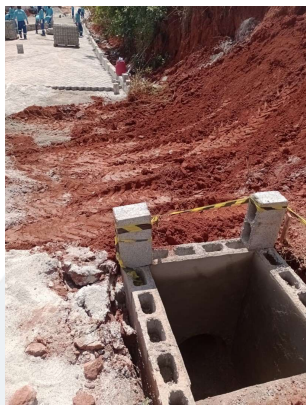

IMG-20230209-WA0149.jpg



IMG-20230209-WA0147.jpg



IMG-20230209-WA0150.jpg



IMG-20230209-WA0146.jpg

Nº do relatório: 23
Relatório 06/02/2023

Contratante

MUNICÍPIO DE BORDA DA MATA
17.912.023/0001-75
BORDA DA MATA - MG

Contratado

RX CONSTRUTORA LTDA
11.852.645/0001-79
VARGINHA - MG
(35) 3221-6919

Projeto

2022 - PREF. MUN. DE BORDA DA MATA - CONC. 002/2022

Condição Climática

Tempo	Manhã	Tarde	Noite
Clima	Claro e praticável	Claro e praticável	Limpo e impraticável

Atividades

INSTALAÇÕES INICIAIS DE OBRA	
LOCAÇÃO TOPOGRÁFICA ATÉ 20 PONTOS	10 UN
ESCAVAÇÃO MECANICA	
ESCAVAÇÃO MECÂNICA DE VALAS COM DESCARGA LATERAL H <= 1,50 M	20 M3
REATERRO COMPACTADO DE VALA COM EQUIPAMENTO PLACA VIBRATORIA	10 M3
TUBULAÇÃO DE CONCRETO SIMPLES	
TUBO DE CONCRETO SIMPLES, CLASSE PS1, DIÂMETRO 400MM, INCLUSIVE FORNECIMENTO, ASSENTAMENTO E REJUNTAMENTO, EXCLUSIVE ESCAVAÇÃO	61 M
CAIXA DE ALVENARIA PARA DRENAGEM	
CAIXA DE DRENAGEM DE INSPEÇÃO /PASSAGEM EM ALVENARIA (80X80X80CM), REVESTIMENTO EM ARGAMASSA COM ADITIVO IMPERMEABILIZANTE, COM TAMPA EM GRELHA, INCLUSIVE ESCAVAÇÃO, REATERRO E TRANSPORTE E RETIRADA DO MATERIAL ESCAVADO (EM CAÇAMBA)	2 UN

Nº do relatório: 23
Relatório 06/02/2023

Funcionários

Nome	Entrada	Saida	Entrada	Saida
HERIVELTON PINTO RIBEIRO	07:00	12:00	13:00	17:00
JOSE EDUARDO DOS SANTOS	07:00	12:00	13:00	17:00
MARCO ANTONIO MORAIS	07:00	12:00	13:00	17:00

Galeria de Fotos



WhatsApp Image 2023-02-06 at 11.32.13 (1).jpeg



WhatsApp Image 2023-02-06 at 14.34.00 (1).jpeg



WhatsApp Image 2023-02-06 at 14.34.00.jpeg



WhatsApp Image 2023-02-06 at 11.32.14.jpeg

Nº do relatório: 23
Relatório 06/02/2023



WhatsApp Image 2023-02-06 at 16.48.37.jpeg



WhatsApp Image 2023-02-06 at 16.48.36.jpeg



WhatsApp Image 2023-02-06 at 11.32.13.jpeg

Nº do relatório: 22
Relatório 31/01/2023

Contratante

MUNICÍPIO DE BORDA DA MATA
17.912.023/0001-75
BORDA DA MATA - MG

Contratado

RX CONSTRUTORA LTDA
11.852.645/0001-79
VARGINHA - MG
(35) 3221-6919

Projeto

2022 - PREF. MUN. DE BORDA DA MATA - CONC. 002/2022

Condição Climática

Tempo	Manhã	Tarde	Noite
Clima	Nublado e praticável	Chuvoso e praticável	Limpo e impraticável

Comentários

FOI REALIZADO O CONCRETO DA SARJETA NESSE DIA, TOTALIZANDO 289 M

Galeria de Fotos



IMG-20230131-WA0198.jpeg

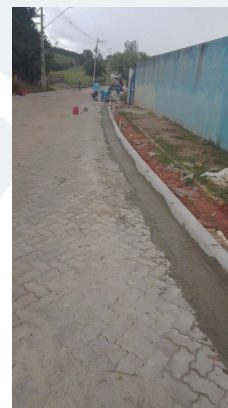

IMG-20230131-WA0201.jpeg

Nº do relatório: 22
Relatório 31/01/2023



IMG-20230131-WA0197.jpeg



IMG-20230131-WA0343.jpg



Nº do relatório: 21

Relatório 27/01/2023

Contratante

MUNICÍPIO DE BORDA DA MATA

17.912.023/0001-75

BORDA DA MATA - MG

Contratado

RX CONSTRUTORA LTDA

11.852.645/0001-79

VARGINHA - MG

(35) 3221-6919

Projeto

2022 - PREF. MUN. DE BORDA DA MATA - CONC. 002/2022

Condição Climática

Tempo	Manhã	Tarde	Noite
Clima	Nublado e praticável	Chuvoso e praticável	Limpo e impraticável

Funcionários

Nome	Entrada	Saida	Entrada	Saida
CIRANEDES DELFINO DOS SANTOS NETO	07:00	12:00	13:00	16:00
CIRANEDES DELFINO DOS SANTOS NETO TERCEIRO	07:00	12:00	13:00	17:00
GUILHERME DA SILVA ALMEIDA	07:00	12:00	13:00	17:00

Comentários

FOI REALIZADO CORTES E LIMPEZA DA OBRA.

Nº do relatório: 20
Relatório 26/01/2023

Contratante

MUNICÍPIO DE BORDA DA MATA
17.912.023/0001-75
BORDA DA MATA - MG

Contratado

RX CONSTRUTORA LTDA
11.852.645/0001-79
VARGINHA - MG
(35) 3221-6919

Projeto

2022 - PREF. MUN. DE BORDA DA MATA - CONC. 002/2022

Condição Climática

Tempo	Manhã	Tarde	Noite
Clima	Claro e praticável	Claro e praticável	Limpo e impraticável

Atividades

PAVIMENTAÇÃO	
EXECUÇÃO DE CALÇAMENTO EM BLOQUETE - E = 8 CM - FCK = 35 MPA, INCLUINDO FORNECIMENTO E TRANSPORTE DE TODOS OS MATERIAIS, COLCHÃO DE ASSENTAMENTO E = 6 CM	147 M2
DRENAGEM SUPERFICIAL	
GUIA DE MEIO FIO (10X15X22)CM E SARJETA (30X10)CM COM INCLINAÇÃO DE 10% EM CONCRETO COM FCK=15 MPA, MOLDADA IN LOCO, FORMA EM MADEIRA, INCLUSIVE ESCAVAÇÃO, APILOAMENTO E TRANSPORTE COM RETIRADO MATERIAL ESCAVADO (EM CAÇAMBA)	14 M

Funcionários

Nome	Entrada	Saida	Entrada	Saida
CIRANEDES DELFINO DOS SANTOS NETO	07:00	12:00	13:00	17:00
CIRANEDES DELFINO DOS SANTOS NETO TERCEIRO	07:00	12:00	13:00	17:00
GUILHERME DA SILVA ALMEIDA	07:00	12:00	13:00	17:00

Galeria de Fotos

Nº do relatório: 20
Relatório 26/01/2023



WhatsApp Image 2023-01-26 at 13.31.04.jpeg



WhatsApp Image 2023-01-26 at 13.31.10.jpeg

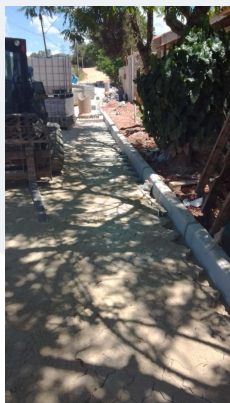

WhatsApp Image 2023-01-26 at 13.31.18.jpeg

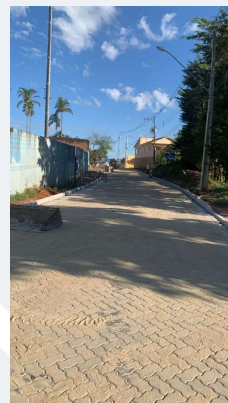

WhatsApp Image 2023-01-26 at 07.28.10.jpeg

Nº do relatório: 19
Relatório 25/01/2023

Contratante

MUNICÍPIO DE BORDA DA MATA
17.912.023/0001-75
BORDA DA MATA - MG

Contratado

RX CONSTRUTORA LTDA
11.852.645/0001-79
VARGINHA - MG
(35) 3221-6919

Projeto

2022 - PREF. MUN. DE BORDA DA MATA - CONC. 002/2022

Condição Climática

Tempo	Manhã	Tarde	Noite
Clima	Claro e praticável	Claro e praticável	Limpo e impraticável

Atividades

PAVIMENTAÇÃO	
EXECUÇÃO DE CALÇAMENTO EM BLOQUETE - E = 8 CM - FCK = 35 MPA, INCLUINDO FORNECIMENTO E TRANSPORTE DE TODOS OS MATERIAIS, COLCHÃO DE ASSENTAMENTO E = 6 CM	154 M2
DRENAGEM SUPERFICIAL	
GUIA DE MEIO FIO (10X15X22)CM E SARJETA (30X10)CM COM INCLINAÇÃO DE 10% EM CONCRETO COM FCK=15 MPA, MOLDADA IN LOCO, FORMA EM MADEIRA, INCLUSIVE ESCAVAÇÃO, APILOAMENTO E TRANSPORTE COM RETIRADO DO MATERIAL ESCAVADO (EM CAÇAMBA)	40 M

Funcionários

Nome	Entrada	Saida	Entrada	Saida
CIRANEDES DELFINO DOS SANTOS NETO	07:00	12:00	13:00	17:00
CIRANEDES DELFINO DOS SANTOS NETO TERCEIRO	07:00	12:00	13:00	17:00
GUILHERME DA SILVA ALMEIDA	07:00	12:00	13:00	17:00

Galeria de Fotos

Nº do relatório: 19
Relatório 25/01/2023



WhatsApp Image 2023-01-26 at 07.28.10.jpeg



WhatsApp Image 2023-01-26 at 07.28.00.jpeg

Nº do relatório: 18
Relatório 24/01/2023

Contratante

MUNICÍPIO DE BORDA DA MATA
17.912.023/0001-75
BORDA DA MATA - MG

Contratado

RX CONSTRUTORA LTDA
11.852.645/0001-79
VARGINHA - MG
(35) 3221-6919

Projeto

2022 - PREF. MUN. DE BORDA DA MATA - CONC. 002/2022

Condição Climática

Tempo	Manhã	Tarde	Noite
Clima	Nublado e praticável	Nublado e praticável	Limpo e impraticável

Atividades

PAVIMENTAÇÃO	
EXECUÇÃO DE CALÇAMENTO EM BLOQUETE - E = 8 CM - FCK = 35 MPA, INCLUINDO FORNECIMENTO E TRANSPORTE DE TODOS OS MATERIAIS, COLCHÃO DE ASSENTAMENTO E = 6 CM	220 M2
DRENAGEM SUPERFICIAL	
GUIA DE MEIO FIO (10X15X22)CM E SARJETA (30X10)CM COM INCLINAÇÃO DE 10% EM CONCRETO COM FCK=15 MPA, MOLDADA IN LOCO, FORMA EM MADEIRA, INCLUSIVE ESCAVAÇÃO, APILOAMENTO E TRANSPORTE COM RETIRADO MATERIAL ESCAVADO (EM CAÇAMBA)	80 M

Funcionários

Nome	Entrada	Saida	Entrada	Saida
CIRANEDES DELFINO DOS SANTOS NETO	07:00	12:00	13:00	17:00
CIRANEDES DELFINO DOS SANTOS NETO TERCEIRO	07:00	12:00	13:00	17:00
GUILHERME DA SILVA ALMEIDA	07:00	12:00	13:00	17:00

Galeria de Fotos

Nº do relatório: 18
Relatório 24/01/2023



IMG-20230125-WA0014.jpg



IMG-20230125-WA0015.jpg

Nº do relatório: 17
Relatório 23/01/2023

Contratante

MUNICÍPIO DE BORDA DA MATA
17.912.023/0001-75
BORDA DA MATA - MG

Contratado

RX CONSTRUTORA LTDA
11.852.645/0001-79
VARGINHA - MG
(35) 3221-6919

Projeto

2022 - PREF. MUN. DE BORDA DA MATA - CONC. 002/2022

Condição Climática

Tempo	Manhã	Tarde	Noite
Clima	Nublado e praticável	Chuvoso e praticável	Limpo e impraticável

Atividades

PAVIMENTAÇÃO	
EXECUÇÃO DE CALÇAMENTO EM BLOQUETE - E = 8 CM - FCK = 35 MPA, INCLUINDO FORNECIMENTO E TRANSPORTE DE TODOS OS MATERIAIS, COLCHÃO DE ASSENTAMENTO E = 6 CM	220 M2

Funcionários

Nome	Entrada	Saida	Entrada	Saida
CIRANEDES DELFINO DOS SANTOS NETO	07:00	12:00	13:00	17:00
CIRANEDES DELFINO DOS SANTOS NETO TERCEIRO	07:00	12:00	13:00	17:00
GUILHERME DA SILVA ALMEIDA	07:00	12:00	13:00	17:00

Galeria de Fotos

Nº do relatório: 17
Relatório 23/01/2023



IMG-20230125-WA0014.jpg



Nº do relatório: 16
Relatório 21/01/2023

Contratante

MUNICÍPIO DE BORDA DA MATA
17.912.023/0001-75
BORDA DA MATA - MG

Contratado

RX CONSTRUTORA LTDA
11.852.645/0001-79
VARGINHA - MG
(35) 3221-6919

Projeto

2022 - PREF. MUN. DE BORDA DA MATA - CONC. 002/2022

Condição Climática

Tempo	Manhã	Tarde	Noite
Clima	Claro e praticável	Claro e praticável	Limpo e impraticável

Atividades

PAVIMENTAÇÃO	
EXECUÇÃO DE CALÇAMENTO EM BLOQUETE - E = 8 CM - FCK = 35 MPA, INCLUINDO FORNECIMENTO E TRANSPORTE DE TODOS OS MATERIAIS, COLCHÃO DE ASSENTAMENTO E = 6 CM	198 M2
DRENAGEM SUPERFICIAL	
GUIA DE MEIO FIO (10X15X22)CM E SARJETA (30X10)CM COM INCLINAÇÃO DE 10% EM CONCRETO COM FCK=15 MPA, MOLDADA IN LOCO, FORMA EM MADEIRA, INCLUSIVE ESCAVAÇÃO, APILOAMENTO E TRANSPORTE COM RETIRADO MATERIAL ESCAVADO (EM CAÇAMBA)	114 M

Funcionários

Nome	Entrada	Saida	Entrada	Saida
CIRANEDES DELFINO DOS SANTOS NETO	07:00	12:00	13:00	16:00
CIRANEDES DELFINO DOS SANTOS NETO TERCEIRO	07:00	12:00	13:00	16:00
GUILHERME DA SILVA ALMEIDA	07:00	12:00	13:00	16:00

Galeria de Fotos

Nº do relatório: 16

Relatório 21/01/2023



WhatsApp Image 2023-01-22 at 11.43.30.jpeg



WhatsApp Image 2023-01-22 at 11.44.13.jpeg



WhatsApp Image 2023-01-22 at 11.44.04.jpeg



WhatsApp Image 2023-01-22 at 11.46.28.jpeg

Nº do relatório: 16

Relatório 21/01/2023



WhatsApp Image 2023-01-22 at 11.45.07.jpeg

Nº do relatório: 15
Relatório 20/01/2023

Contratante

MUNICÍPIO DE BORDA DA MATA
17.912.023/0001-75
BORDA DA MATA - MG

Contratado

RX CONSTRUTORA LTDA
11.852.645/0001-79
VARGINHA - MG
(35) 3221-6919

Projeto

2022 - PREF. MUN. DE BORDA DA MATA - CONC. 002/2022

Condição Climática

Tempo	Manhã	Tarde	Noite
Clima	Claro e praticável	Claro e praticável	Limpo e impraticável

Atividades

DRENAGEM SUPERFICIAL	
GUIA DE MEIO FIO (10X15X22)CM E SARJETA (30X10)CM COM INCLINAÇÃO DE 10%EM CONCRETO COM FCK=15 MPA, MOLDADA IN LOCO, FORMA EM MADEIRA, INCLUSIVE ESCAVAÇÃO, APILOAMENTO E TRANSPORTE COM RETIRADADO MATERIAL ESCAVADO (EM CAÇAMBA)	36 M

Funcionários

Nome	Entrada	Saida	Entrada	Saida
CIRANEDES DELFINO DOS SANTOS NETO	07:00	12:00	13:00	16:00
CIRANEDES DELFINO DOS SANTOS NETO TERCEIRO	07:00	12:00	13:00	17:00
GUILHERME DA SILVA ALMEIDA	07:00	12:00	13:00	17:00

Galeria de Fotos

Nº do relatório: 15
Relatório 20/01/2023



WhatsApp Image 2023-01-22 at 21.48.18.jpeg

Nº do relatório: 14
Relatório 19/01/2023

Contratante

MUNICÍPIO DE BORDA DA MATA
17.912.023/0001-75
BORDA DA MATA - MG

Contratado

RX CONSTRUTORA LTDA
11.852.645/0001-79
VARGINHA - MG
(35) 3221-6919

Projeto

2022 - PREF. MUN. DE BORDA DA MATA - CONC. 002/2022

Condição Climática

Tempo	Manhã	Tarde	Noite
Clima	Claro e praticável	Claro e praticável	Limpo e impraticável

Atividades

REGULARIZAÇÃO SUB-BASE	
BASE DE SOLO SEM MISTURA, COMPACTADA NA ENERGIA DO PROCTOR INTERMEDIÁRIO (EXECUÇÃO, INCLUINDO ESCAVAÇÃO, CARGA, DESCARGA, ESPALHAMENTO, UMIDECIMENTO E COMPACTAÇÃO DO MATERIAL (EXCLUÍ AQUISIÇÃO E TRANSPORTE DO MATERIAL).	216 M3
CARGA DE MATERIAL DE QUALQUER NATUREZA SOBRE CAMINHÃO - MANUAL	100 M3

Funcionários

Nome	Entrada	Saida	Entrada	Saida
CIRANEDES DELFINO DOS SANTOS NETO	07:00	12:00	13:00	17:00
CIRANEDES DELFINO DOS SANTOS NETO TERCEIRO	07:00	12:00	13:00	17:00
GUILHERME DA SILVA ALMEIDA	07:00	12:00	13:00	17:00

Galeria de Fotos

Nº do relatório: 14
Relatório 19/01/2023



WhatsApp Image 2023-01-19 at 08.50.28.jpeg



WhatsApp Image 2023-01-19 at 09.19.55 (1).jpeg



WhatsApp Image 2023-01-19 at 09.19.58.jpeg



WhatsApp Image 2023-01-19 at 09.19.55.jpeg

Nº do relatório: 14
Relatório 19/01/2023

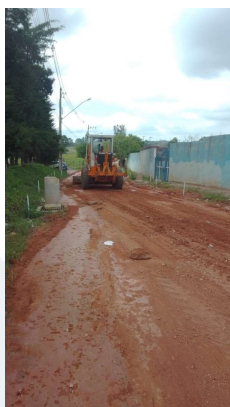

WhatsApp Image 2023-01-19 at 08.50.55.jpeg

Nº do relatório: 13
Relatório 25/10/2022

Contratante

MUNICÍPIO DE BORDA DA MATA
17.912.023/0001-75
BORDA DA MATA - MG

Contratado

RX CONSTRUTORA LTDA
11.852.645/0001-79
VARGINHA - MG
(35) 3221-6919

Projeto

2022 - PREF. MUN. DE BORDA DA MATA - CONC. 002/2022

Condição Climática

Tempo	Manhã	Tarde	Noite
Clima	Claro e praticável	Claro e praticável	Limpo e impraticável

Funcionários

Nome	Entrada	Saida	Entrada	Saida
OTAVIO FELIX DA CUNHA FILHO	07:00	12:00	13:00	17:00

Comentários

FOI FEITA A COMPACTAÇÃO EM VOLTAS DOS BLS.

Galeria de Fotos



IMG-20221025-WA0086.jpg



IMG-20221025-WA0026.jpg

Nº do relatório: 13
Relatório 25/10/2022



IMG-20221025-WA0075.jpg



IMG-20221025-WA0092.jpg

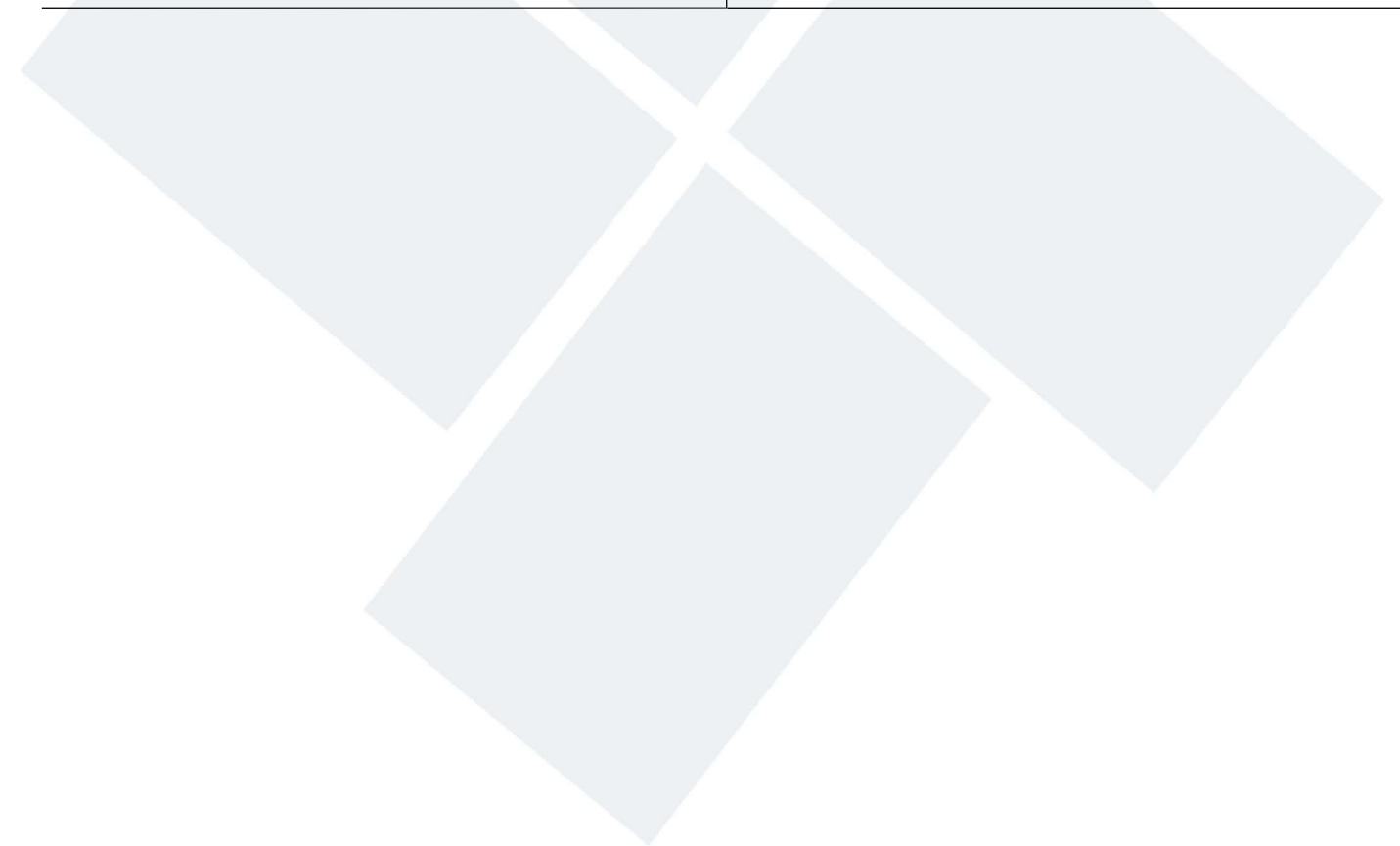

Nº do relatório: 12
Relatório 24/10/2022

Contratante

MUNICÍPIO DE BORDA DA MATA
17.912.023/0001-75
BORDA DA MATA - MG

Contratado

RX CONSTRUTORA LTDA
11.852.645/0001-79
VARGINHA - MG
(35) 3221-6919

Projeto

2022 - PREF. MUN. DE BORDA DA MATA - CONC. 002/2022

Condição Climática

Tempo	Manhã	Tarde	Noite
Clima	Claro e praticável	Claro e praticável	Limpo e impraticável

Atividades

CAIXA DE ALVENARIA PARA DRENAGEM	
CAIXA DE DRENAGEM DE INSPEÇÃO /PASSAGEM EM ALVENARIA (80X80X80CM), REVESTIMENTO EM ARGAMASSA COM ADITIVO IMPERMEABILIZANTE, COM TAMPA EM GRELHA, INCLUSIVE ESCAVAÇÃO, REATERRO E TRANSPORTE E RETIRADA DO MATERIAL ESCAVADO (EM CAÇAMBA)	1 UN

Funcionários

Nome	Entrada	Saida	Entrada	Saida
OTAVIO FELIX DA CUNHA FILHO	07:00	12:00	13:00	17:00

Galeria de Fotos

Nº do relatório: 12
Relatório 24/10/2022



IMG-20221024-WA0124.jpg



IMG-20221024-WA0125.jpg



IMG-20221024-WA0135.jpg

Nº do relatório: 11
Relatório 21/10/2022

Contratante

MUNICÍPIO DE BORDA DA MATA
17.912.023/0001-75
BORDA DA MATA - MG

Contratado

RX CONSTRUTORA LTDA
11.852.645/0001-79
VARGINHA - MG
(35) 3221-6919

Projeto

2022 - PREF. MUN. DE BORDA DA MATA - CONC. 002/2022

Condição Climática

Tempo	Manhã	Tarde	Noite
Clima	Chuvoso e impraticável	Chuvoso e impraticável	Chuvoso e impraticável

Funcionários

Nome	Entrada	Saida	Entrada	Saida
OTAVIO FELIX DA CUNHA FILHO	07:00	12:00	13:00	16:00

Comentários

DEVIDO A ALTA PRECIPITAÇÃO DE CHUVA NO LOCAL NADA FOI EXECUTADO NESSE DIA.

Galeria de Fotos

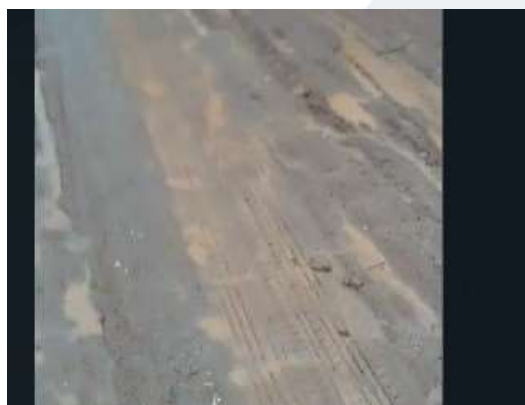

WhatsApp Image 2022-10-23 at 18.40.14.jpeg

Nº do relatório: 10
Relatório 20/10/2022

Contratante

MUNICÍPIO DE BORDA DA MATA
17.912.023/0001-75
BORDA DA MATA - MG

Contratado

RX CONSTRUTORA LTDA
11.852.645/0001-79
VARGINHA - MG
(35) 3221-6919

Projeto

2022 - PREF. MUN. DE BORDA DA MATA - CONC. 002/2022

Condição Climática

Tempo	Manhã	Tarde	Noite
Clima	Claro e praticável	Claro e praticável	Limpo e impraticável

Atividades

CAIXA DE ALVENARIA PARA DRENAGEM	
CAIXA DE DRENAGEM DE INSPEÇÃO /PASSAGEM EM ALVENARIA (80X80X80CM), REVESTIMENTO EM ARGAMASSA COM ADITIVO IMPERMEABILIZANTE, COM TAMPA EM GRELHA, INCLUSIVE ESCAVAÇÃO, REATERRO E TRANSPORTE E RETIRADA DO MATERIAL ESCAVADO (EM CAÇAMBA)	2 UN

Funcionários

Nome	Entrada	Saida	Entrada	Saida
OTAVIO FELIX DA CUNHA FILHO	07:00	12:00	13:00	17:00

Galeria de Fotos

Nº do relatório: 10
Relatório 20/10/2022



WhatsApp Image 2022-10-20 at 17.35.51.jpeg



WhatsApp Image 2022-10-20 at 17.36.17.jpeg



WhatsApp Image 2022-10-20 at 17.27.31.jpeg



WhatsApp Image 2022-10-20 at 17.35.33.jpeg

Nº do relatório: 9

Relatório 19/10/2022

Contratante

MUNICÍPIO DE BORDA DA MATA

17.912.023/0001-75

BORDA DA MATA - MG

Contratado

RX CONSTRUTORA LTDA

11.852.645/0001-79

VARGINHA - MG

(35) 3221-6919

Projeto

2022 - PREF. MUN. DE BORDA DA MATA - CONC. 002/2022

Condição Climática

Tempo	Manhã	Tarde	Noite
Clima	Chuvoso e impraticável	Chuvoso e impraticável	Chuvoso e impraticável

Funcionários

Nome	Entrada	Saida	Entrada	Saida
OTAVIO FELIX DA CUNHA FILHO	07:00	12:00	13:00	17:00

Comentários

DEVIDO A ALTA PRECIPITAÇÃO DE CHUVA NO LOCAL, FOI IMPOSSÍVEL REALIZAR QUALQUER ATIVIDADE NO LOCAL.

Galeria de Fotos



IMG-20221019-WA0123.jpg



IMG-20221019-WA0120.jpg

Nº do relatório: 8

Relatório 18/10/2022

Contratante

MUNICÍPIO DE BORDA DA MATA

17.912.023/0001-75

BORDA DA MATA - MG

Contratado

RX CONSTRUTORA LTDA

11.852.645/0001-79

VARGINHA - MG

(35) 3221-6919

Projeto

2022 - PREF. MUN. DE BORDA DA MATA - CONC. 002/2022

Condição Climática

Tempo	Manhã	Tarde	Noite
Clima	Claro e praticável	Claro e praticável	Limpo e impraticável

Atividades

CAIXA DE ALVENARIA PARA DRENAGEM	
CAIXA DE DRENAGEM DE INSPEÇÃO /PASSAGEM EM ALVENARIA (80X80X80CM), REVESTIMENTO EM ARGAMASSA COM ADITIVO IMPERMEABILIZANTE, COM TAMPA EM GRELHA, INCLUSIVE ESCAVAÇÃO, REATERRO E TRANSPORTE E RETIRADA DO MATERIAL ESCAVADO (EM CAÇAMBA)	2 UN

Funcionários

Nome	Entrada	Saida	Entrada	Saida
OTAVIO FELIX DA CUNHA FILHO	07:00	12:00	13:00	17:00

Galeria de Fotos

Nº do relatório: 8

Relatório 18/10/2022



IMG-20221018-WA0166.jpg



IMG-20221018-WA0165.jpg

Nº do relatório: 7

Relatório 13/10/2022

Contratante

MUNICÍPIO DE BORDA DA MATA

17.912.023/0001-75

BORDA DA MATA - MG

Contratado

RX CONSTRUTORA LTDA

11.852.645/0001-79

VARGINHA - MG

(35) 3221-6919

Projeto

2022 - PREF. MUN. DE BORDA DA MATA - CONC. 002/2022

Condição Climática

Tempo	Manhã	Tarde	Noite
Clima	Nublado e praticável	Nublado e praticável	Limpo e impraticável

Atividades

TUBULAÇÃO DE CONCRETO SIMPLES	
TUBO DE CONCRETO SIMPLES, CLASSE PS1, DIÂMETRO 400MM, INCLUSIVE FORNECIMENTO, ASSENTAMENTO E REJUNTAMENTO, EXCLUSIVE ESCAVAÇÃO	10 M

Funcionários

Nome	Entrada	Saida	Entrada	Saida
OTAVIO FELIX DA CUNHA FILHO	07:00	12:00	13:00	17:00

Nº do relatório: 6

Relatório 11/10/2022

Contratante

MUNICÍPIO DE BORDA DA MATA

17.912.023/0001-75

BORDA DA MATA - MG

Contratado

RX CONSTRUTORA LTDA

11.852.645/0001-79

VARGINHA - MG

(35) 3221-6919

Projeto

2022 - PREF. MUN. DE BORDA DA MATA - CONC. 002/2022

Condição Climática

Tempo	Manhã	Tarde	Noite
Clima	Claro e praticável	Claro e praticável	Limpo e impraticável

Atividades

TUBULAÇÃO DE CONCRETO SIMPLES	
TUBO DE CONCRETO SIMPLES, CLASSE PS1, DIÂMETRO 400MM, INCLUSIVE FORNECIMENTO, ASSENTAMENTO E REJUNTAMENTO, EXCLUSIVE ESCAVAÇÃO	15 M

Funcionários

Nome	Entrada	Saida	Entrada	Saida
OTAVIO FELIX DA CUNHA FILHO	07:00	12:00	13:00	17:00

Galeria de Fotos

Nº do relatório: 6

Relatório 11/10/2022



IMG-20221011-WA0206.jpg



IMG-20221011-WA0125.jpg



IMG-20221011-WA0245.jpg

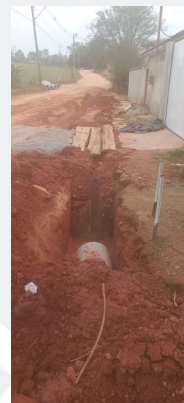

IMG-20221011-WA0247.jpg

Nº do relatório: 6

Relatório 11/10/2022



IMG-20221011-WA0239.jpg

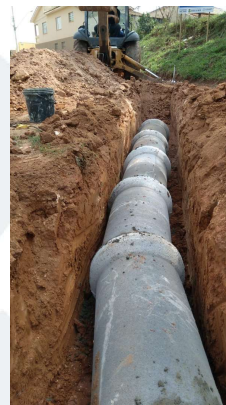

IMG-20221011-WA0103.jpg



IMG-20221011-WA0243.jpg



IMG-20221011-WA0246.jpg



Nº do relatório: 5

Relatório 10/10/2022

Contratante

MUNICÍPIO DE BORDA DA MATA

17.912.023/0001-75

BORDA DA MATA - MG

Contratado

RX CONSTRUTORA LTDA

11.852.645/0001-79

VARGINHA - MG

(35) 3221-6919

Projeto

2022 - PREF. MUN. DE BORDA DA MATA - CONC. 002/2022

Condição Climática

Tempo	Manhã	Tarde	Noite
Clima	Chuvoso e impraticável	Chuvoso e impraticável	Chuvoso e impraticável

Funcionários

Nome	Entrada	Saida	Entrada	Saida
OTAVIO FELIX DA CUNHA FILHO	07:00	12:00	13:00	17:00

Comentários

DEVIDO AS FORTES CHUVAS NO LOCAL, NÃO FOI REALIZADO NENHUMA ATIVIDADE NESSE DIA.

Nº do relatório: 4

Relatório 06/10/2022

Contratante

MUNICÍPIO DE BORDA DA MATA

17.912.023/0001-75

BORDA DA MATA - MG

Contratado

RX CONSTRUTORA LTDA

11.852.645/0001-79

VARGINHA - MG

(35) 3221-6919

Projeto

2022 - PREF. MUN. DE BORDA DA MATA - CONC. 002/2022

Condição Climática

Tempo	Manhã	Tarde	Noite
Clima	Claro e praticável	Claro e praticável	Limpo e impraticável

Atividades

ESCAVAÇÃO MECANICA	
ESCAVAÇÃO MECÂNICA DE VALAS COM DESCARGA LATERAL H <= 1,50 M	41.6 M3
REATERRO COMPACTADO DE VALA COM EQUIPAMENTO PLACA VIBRATORIA	25.15 M3
TUBULAÇÃO DE CONCRETO SIMPLES	
TUBO DE CONCRETO SIMPLES, CLASSE PS1, DIÂMETRO 400MM, INCLUSIVE FORNECIMENTO, ASSENTAMENTO E REJUNTAMENTO, EXCLUSIVE ESCAVAÇÃO	52.4 M

Funcionários

Nome	Entrada	Saida	Entrada	Saida
OTAVIO FELIX DA CUNHA FILHO	07:00	12:00	13:00	17:00

Galeria de Fotos

Nº do relatório: 4

Relatório 06/10/2022



IMG-20221006-WA0091.jpg

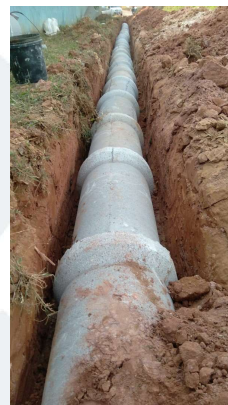

IMG-20221006-WA0119.jpg



IMG-20221006-WA0090.jpg

Nº do relatório: 3
Relatório 05/10/2022

Contratante

MUNICÍPIO DE BORDA DA MATA
17.912.023/0001-75
BORDA DA MATA - MG

Contratado

RX CONSTRUTORA LTDA
11.852.645/0001-79
VARGINHA - MG
(35) 3221-6919

Projeto

2022 - PREF. MUN. DE BORDA DA MATA - CONC. 002/2022

Condição Climática

Tempo	Manhã	Tarde	Noite
Clima	Claro e praticável	Claro e praticável	Limpo e impraticável

Atividades

ESCAVAÇÃO MECANICA	
ESCAVAÇÃO MECÂNICA DE VALAS COM DESCARGA LATERAL H <= 1,50 M	24 M3
REATERRO COMPACTADO DE VALA COM EQUIPAMENTO PLACA VIBRATORIA	14,4 M3
TUBULAÇÃO DE CONCRETO SIMPLES	
TUBO DE CONCRETO SIMPLES, CLASSE PS1, DIÂMETRO 400MM, INCLUSIVE FORNECIMENTO, ASSENTAMENTO E REJUNTAMENTO, EXCLUSIVE ESCAVAÇÃO	30 M

Funcionários

Nome	Entrada	Saida	Entrada	Saida
OTAVIO FELIX DA CUNHA FILHO	07:00	12:00	13:00	17:00

Comentários

LOCAL DA OBRA : RUA DEMERCINDO DA COSTA BRANDÃO

Galeria de Fotos

Nº do relatório: 3
Relatório 05/10/2022

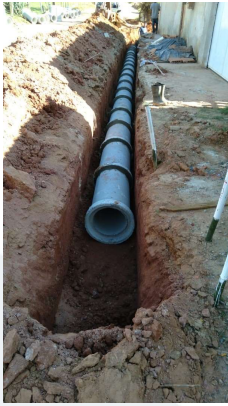

IMG-20221005-WA0180.jpg



IMG-20221005-WA0163.jpg



IMG-20221005-WA0161.jpg



IMG-20221005-WA0164.jpg

Nº do relatório: 3

Relatório 05/10/2022



IMG-20221005-WA0162.jpg



Nº do relatório: 2

Relatório 04/10/2022

Contratante

MUNICÍPIO DE BORDA DA MATA

17.912.023/0001-75

BORDA DA MATA - MG

Contratado

RX CONSTRUTORA LTDA

11.852.645/0001-79

VARGINHA - MG

(35) 3221-6919

Projeto

2022 - PREF. MUN. DE BORDA DA MATA - CONC. 002/2022

Condição Climática

Tempo	Manhã	Tarde	Noite
Clima	Nublado e praticável	Nublado e praticável	Limpo e impraticável

Funcionários

Nome	Entrada	Saida	Entrada	Saida
OTAVIO FELIX DA CUNHA FILHO	07:00	12:00	13:00	17:00

Comentários

FOI FEITO A DESCARGA DOS MATERIAIS NA OBRA

LOCAL DA OBRA: RUA DEMERCINDO DA COSTA BRANDÃO

Galeria de Fotos

Nº do relatório: 2

Relatório 04/10/2022



IMG-20221004-WA0051.jpg

Nº do relatório: 1

Relatório 03/10/2022

Contratante

MUNICÍPIO DE BORDA DA MATA

17.912.023/0001-75

BORDA DA MATA - MG

Contratado

RX CONSTRUTORA LTDA

11.852.645/0001-79

VARGINHA - MG

(35) 3221-6919

Projeto

2022 - PREF. MUN. DE BORDA DA MATA - CONC. 002/2022

Condição Climática

Tempo	Manhã	Tarde	Noite
Clima	Nublado e praticável	Nublado e praticável	Limpo e impraticável

Atividades

INSTALAÇÕES INICIAIS DE OBRA	
LOCAÇÃO TOPOGRÁFICA ATÉ 20 PONTOS	5 UN

Comentários

MARCAÇÃO TOPÓGRÁFICA PARA EXECUÇÃO DE DRENAGEM.

LOCAL DA OBRA: RUA DERMECINDO DA COSTA BRANDÃO.

Galeria de Fotos

Nº do relatório: 1
Relatório 03/10/2022



WhatsApp Image 2022-10-03 at 12.46.52.jpeg



WhatsApp Image 2022-10-03 at 12.46.15.jpeg



WhatsApp Image 2022-10-03 at 10.59.10.jpeg



WhatsApp Image 2022-10-03 at 12.45.16.jpeg

Nº do relatório: 1

Relatório 03/10/2022



WhatsApp Image 2022-10-03 at 12.45.58.jpeg



Contratada

RX CONSTRUTORA LTDA
11.852.645/0001-79

Aceite da Contratante

MUNICÍPIO DE BORDA DA MATA
17.912.023/0001-75

